BULLETIN
418

Paroisse
Saint-Gabriel
sur Maine

MAI 2021

Réservé aux abonnés
ou 1€

Aigrefeuille sur Maine - Le Bignon - Geneston - Montbert - La Planche - Remouillé - Vieillevigne

Vivre le temps pascal en 2021

Nous vivons en ce moment dans un contexte chargé de lourdes incertitudes. La pandémie malgré les espoirs suscités par la vaccination, laisse planer le doute sur le contrôle du virus, au point que nous entendons certains dire : *« Il nous faudra vivre avec »*...pour combien de temps? Les conséquences pour la vie économique, sociale, la santé psychique sont lourdes. Même la vie de notre Eglise est impactée par ce climat d'angoisse et de peur.
C'est dans ce climat que nous avons à vivre ce temps pascal 2021 qui court de Pâques à la Pentecôte en passant par l'Ascension. Comment allons-nous le vivre ? Allons-nous sombrer dans le catastrophisme, en rajouter une couche au pessimisme ambiant, nous replier encore sur nous-mêmes, nous calfeutrer pour nous protéger ? Si telle est notre attitude, nous ne serons pas dans l'esprit du temps pascal et des promesses du Ressuscité de Pâques.

Rendre compte de l'espérance pascale

Il nous faut sans doute revenir aux propos de l'apôtre Pierre : ***« Soyez toujours prêts à rendre compte de l'espérance qui est en vous » 1,P3,15.***
Au moment où Pierre écrit ces paroles, les premiers chrétiens sont dans le désarroi, soumis à l'incompréhension, à de l'ironie, à des moqueries, parfois sommés de s'expliquer sur leur foi et leur façon de vivre. Plus tard, suivront de farouches persécutions. Pierre, pour ranimer son espérance et celle de ses frères, se remémore certainement les paroles de Jésus : ***« Je prierai le Père et il vous donnera un autre défenseur...l'Esprit de Vérité »... « S'il vous arrivait de souffrir pour la justice, heureux seriez-vous ! Comme dit l'Ecriture : N'ayez aucune crainte de ces gens-là, ne vous laissez pas troubler »***
Rendre compte de l'espérance qui est en nous, voilà un beau programme pour ce temps pascal. Quelle espérance ? Celle de Pâques bien sûr, en Christ, la mort est déjà vaincue, elle ne peut avoir le dernier mot si nous avons confiance en la résurrection.

Dans la simplicité de notre vie quotidienne

Rendre compte de cette espérance, cela veut dire quoi dans le contexte actuel ? Sûrement pas à chercher à convaincre à tout prix, ni chercher à séduire ou à utiliser l'argent, l'éducation, la position sociale pour convaincre l'autre.
Rendre compte c'est témoigner de la façon dont l'espérance pascale transforme nos vies. Que faisons-nous de la joie pascale ? Comment laissons-nous la victoire du Ressuscité transformer nos relations personnelles et communautaires ? Rendre compte de l'espérance qui est en nous, c'est accepter de répondre à qui posera des questions et cherchera à se renseigner au sujet de ce Jésus de Nazareth.

Cela peut arriver au travail. On pense aux drames qui suscitent tant de questions sur la valeur de la vie humaine ou son insignifiance. Cela pourra aussi se produire au cours d'une discussion sur l'actualité, sur un événement professionnel, sur une recherche personnelle partagée autour d'un café ou d'un temps de covoiturage vers le travail. L'occasion peut venir à travers la haie mitoyenne avec un voisin et la conversation sur le temps qu'il fait, l'évolution du monde... Il y a tant de moments propices, sans s'imposer le moins du monde, où nous sommes au contraire, invités à nous expliquer avec douceur et respect sur ce qui nous anime profondément.

Espérer pour annoncer et annoncer pour espérer

D'ailleurs, c'est un vrai service que nous rendent sans le savoir ceux qui nous convoquent ainsi au témoignage, car l'espérance grandit lorsqu'elle est annoncée. Il nous faut alors trouver les mots pour la dire. Cela nous oblige à revenir à notre propre histoire, à accepter le regard critique des autres sur ce que nous avons cru y discerner, à fonder plus solidement notre expérience.
Le maître de l'espérance, c'est l'Esprit Saint en personne. Il nous donne le courage de nous risquer à témoigner. Il nous souffle des mots qui nous étonnent parfois nous-mêmes pour toucher nos interlocuteurs. Il assure notre défense lorsque nous sommes attaqués sur notre espérance, en nous inspirant les arguments, les attitudes, les gestes et les explications auxquelles nous n'aurions jamais pensé tout seul.
En voiture, en prenant le café avec un collègue, en faisant nos courses, dans la salle d'attente d'un médecin ou au salon de coiffure, au cours d'une marche pédestre, nous pouvons à tout moment être inopinément invités à témoigner.
Recueillons dans le silence et la solitude, les mots et les gestes que l'Esprit de vérité déposera en nos cœurs, pour nous expliquer ***« avec douceur et respect »*** sur l'espérance qui est en nous.
Bonne route vers la Pentecôte

Jean-Pierre Biraud
Diacre permanent

EN MARCHE VERS PENTECÔTE

Se préparer à célébrer la fête de la Pentecôte
et redynamiser le don de l'Esprit reçu à notre Baptême

Dans quelques semaines toute l'Eglise fêtera la Pentecôte. Nous écouterons le début du livre des Actes des Apôtres où les apôtres sont rassemblés au Cénacle. L'Esprit Saint s'engouffre dans la demeure et donne à chacun la capacité de parler dans une autre langue. Ce qui est remarquable, c'est que ce petit groupe ne se suffit pas à lui-même, ou du moins Dieu semble vouloir que la maison s'agrandisse, que les murs s'écartent, que les cœurs se dilatent. Les foules de toutes nations se sentent alors attirées et réunies. Les apôtres deviennent des acteurs de l'évangélisation, des missionnés.

Dans la paroisse Saint Gabriel sur Maine chacun et chacune peut s'ouvrir à la mission d'évangélisation qui est indissociable de sa vie de baptisé. L'Esprit Saint habite en nous comme l'écrit Saint Paul, pourtant en sommes-nous bien conscients. Le prions-nous ? Lui demandons-nous son aide, pour parfois secouer nos torpeurs et trouver ou retrouver le goût de témoigner de notre foi et nous investir dans la mission. Il s'agit d'entendre l'appel de notre Pape :

« Nous sommes tous appelés à offrir aux autres le témoignage explicite de l'amour salvifique du Seigneur, qui, bien au-delà de nos imperfections, nous donne sa proximité, sa Parole, sa force, et donne sens à notre vie. Ton cœur sait que la vie n'est pas la même sans lui, alors ce que tu as découvert, ce qui t'aide à vivre et te donne une espérance, c'est cela que tu dois communiquer aux autres » (Pape François, La joie de l'Evangile, §121)

Afin d'ouvrir nos cœurs à l'Esprit Saint et confier au Seigneur le projet pastoral de notre paroisse, je vous invite au cours de ce mois de mai à prendre le temps de méditer la parole de Dieu seul ou en groupe, vous pouvez aussi rejoindre les rencontres qui seront proposées en visio, **les mercredis 28 avril, 5 mai , 12 mai et 19 mai à 20H** (vous retrouverez le lien zoom et le livret de la proposition sur le site internet).

ÉTAPE 1
Christ est vivant

"Vous avez tué
le Prince de la vie,
lui que Dieu a ressuscité
d'entres les morts,
nous en sommes témoins"
Ac 3,15

A Pâques nous célébrons la résurrection du Christ. Depuis l'apôtre Pierre, l'Eglise continue d'annoncer cette bonne nouvelle. "Si Christ n'est pas ressuscité, notre prédication est donc vaine, et votre foi aussi est vaine" 1Co 15,14. Prenons le temps dans cette première étape d'enraciner notre foi en lui.

ÉTAPE 2
Le Christ envoyé du père, nous promet l'Esprit

"Quand il viendra, lui,
l'esprit de vérité, il vous
conduira dans la vérité
tout entière " Jn 16,13

L' Esprit-Saint est don de Dieu à son Eglise pour qu'elle poursuivre l'œuvre du Christ. Dans cette étape, prenions le temps de méditer sur l'article de foi " je crois en l'Esprit-Saint qui est Seigneur et qui donne la vie; il procède du Père et du Fils."

ÉTAPE 3
Des communautés fraternelles

"Soyez unis les uns
aux autres par
l'affection fraternelle,
rivalisez de respect les
uns pour les autres "

Notre baptême nous fait entrer dans l'Eglise. Celle-ci prends corps dans les communautés paroissiales, dans les mouvements, les différentes équipes caritatives ... Nous ne pouvons pas être chrétien tout seul. Dans cette troisième étape écoutons ce à quoi l'Esprit-Saint nous appelle au sein de ces différentes communautés.

ÉTAPE 4
Viens Esprit-Saint, fais de moi un disciple missionnaire

"Pierre parlait encore
quand l'Esprit-Saint
descendit sur tous
ceux qui écoutaient
la parole" Ac 10,44

L'Esprit nous est donné le jour de notre baptême. En le laissant habiter notre cœur nous entrons, jour après jour, dans la connaissance de cet amour trinitaire, source de vie, et nous devenons disciples missionnaires pour en témoigner. Dans cette étape de notre itinéraire, prenons conscience de sa présence dans notre vie et rendons-nous disponibles à sa volonté .

Dans notre paroisse chacun peut être un acteur de la mission d'évangélisation qui est indissociable, de sa vie de baptisé. En nous préparant à la fête de la Pentecôte, vous êtes invités au cours de ce mois de mai à prendre le temps d'invoquer l'Esprit Saint avec la prière ci-dessous. Tous nous pourrons ouvrir nos cœurs à l'Esprit du ressuscité et lui confier le projet pastoral de notre paroisse.

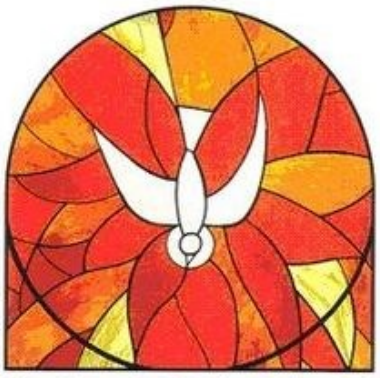

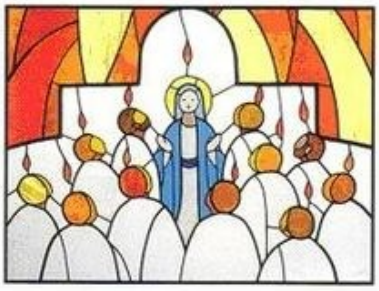

Prière à L'ESPRIT SAINT pour la mission

Viens en nos cœurs Esprit Saint,
Esprit Saint, toi qui est feu brûlant et source d'eau vive,
Esprit Saint, toi qui est vent violent et brise légère,
Esprit Saint, toi qui est l'amour de Dieu,
Esprit Saint, toi qui donne la vie,
Esprit Saint, toi qui est Dieu,
Renouvelle en nous la vie divine
Ravive en nos cœurs la foi, l'espérance et la charité, délivre-nous de toute peur,
Répands en abondance tes dons dans nos cœurs,
Comme tu l'as fait pour les apôtres le jour de la Pentecôte,
Viens Esprit Saint, donne la vie à notre paroisse St Gabriel Sur Maine,
Qu'elle soit plus proche des gens, qu'elle soit un lieu de communion vivante,
Accorde-nous une nouvelle audace missionnaire et que chacun ouvre davantage son cœur
et réponde à l'appel de Dieu " va, je t'envoie! "
Transforme nos vies,
Donne-nous la simplicité du cœur, le courage, la joie,
Esprit Saint, apprends-nous l'humilité,
Esprit Saint, apprends -nous à aimer. Amen

Célébrer sa Confirmation en 2021, persévérance et audace !

dons du St Esprit

Quel parcours pour 10 jeunes de la paroisse qui se préparent à vivre le sacrement de la Confirmation ! Je suis admiratif de leur volonté de vivre ce sacrement après une année de préparation émaillée de nombreuses difficultés d'organisation. Confinement, jauge limitée, masques pendant les rencontres etc....
Voilà 10 jeunes qui veulent renforcer, affermir leur foi en Jésus Christ ressuscité ! Recevoir ce sacrement, c'est recevoir le don de l'Esprit Saint par les signes de l'imposition des mains et de l'onction au Saint Chrême. Recevoir ce sacrement, c'est exercer son libre choix de vivre en enfant de Dieu, c'est recevoir une force particulière pour témoigner en paroles et en actes de l'Amour et de la puissance de Dieu.

Malgré les perturbations liées à la situation sanitaire, nous avons pu nous retrouver presque une fois par mois en équipe.
Nous sommes allés à la rencontre de Jésus au travers de l'évangile de Saint Luc, avons parlé et expérimenté la prière dans la chapelle Saint Sauveur et face à Marie présente dans la grotte des côteaux de la Maine. A l'Ascension, nous allons vivre une journée de récollection à la Maison Paroissiale, les jeunes pourront recevoir le sacrement de réconciliation et échanger avec d'autres confirmés. Ce moment marquera la fin de la préparation avec l'écriture de la lettre à l'évêque, étape importante où chacun exprimera à sa manière ce qui le fait vivre.

Ainsi je confie à votre prière Jade, Justine, Philéas, Alizé, Erina, Nathan, Aurélien, Titouan, Pierre et Gabriel qui vont recevoir le sacrement de la Confirmation le 13 juin dans l'église de Vieillevigne. Confions aussi les adultes qui les entourent, parents, parrains et marraines.

Vincent D.

CCFD Terre solidaire

l'équipe locale du CCFD Terre solidaire vous remercie pour votre générosité.
En effet le diocèse de Nantes a vu sa collecte en augmentation malgré la crise sanitaire et les difficultés rencontrées pour les animations et célébrations.
Le CCFD a 60 ans il vous proposera une tombola pour fêter cet anniversaire, merci par avance.

A l'intention des paroisses du Vignoble
« Frères, ensemble en chemin… »

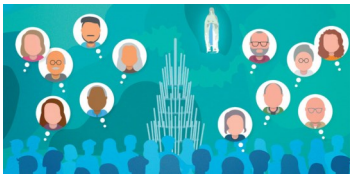

Le renforcement des mesures sanitaires oblige à annuler le pèlerinage diocésain qui devait avoir lieu fin avril à Lourdes…

Cette annulation nous encourage néanmoins à inventer de nouveaux projets pour nous rassembler et faire Église. La démarche proposée par les services diocésains : *« Frères, ensemble en chemin »* se concrétisera sur notre zone des 4 paroisses du Vignoble par une :

Célébration communautaire le samedi 15 mai à 10 H
en l'église Notre Dame de Vallet

animée par la Pastorale de la Santé et L'Hospitalité Nantaise du Vignoble.

Personnes malades et âgées, hospitaliers, pèlerins de tous âges, vous tous qui souhaitez vous y joindre vous êtes invités à ce temps fort marial.

AGENDA PAROISSIAL

La Planche :
Chapelet le samedi **1er Mai** à 10h00 à l'Eglise

Le Bignon :
CHAPELET le mercredi **5 Mai** à 15h. (accueil paroissial)

Montbert:
La messe du mardi matin sera célébrée à nouveau dans l'église.
Tous les mardis du mois de Mai après la messe; à 9h30 prières à Marie et chapelet à l'autel de la vierge.

REMOUILLE : Tous les vendredis du mois de Mai, chapelet à l'église à **17h** .

VIEILLEVIGNE : Vendredi **7 Mai** Chapelle St Isidore 17h Rosaire Médité
Tous les samedis Chapelle St Isidore de 10h à 12h Adoration
Mois de Marie Chapelle St Isidore 17h les vendredis 14 – 21 – et 28 Mai,

GENESTON: Messe le mercredi dans l'église à 9h, distanciation respectée.
Chapelet proposé les lundis du mois de Mai à 15h dans l'église
- Le grand ménage sera fait le 31 Mai intervention des messieurs pour les tâches plus physiques et les dames le lendemain et jours suivants pour remettre notre batiment église dans un état plus embellis et permettre à chacun d'y trouver un lieu accueillant. merci à vous de venir aider en proposant vos service à la fin d'une messe par exemple

DON DU SANG
26 mai 2021 à Montbert
salle municipale de 16h30 à 19h30

La mise en page du prochain bulletin sera faite par Anne BESNIER tel : 02 40 02 06 03
Articles, intentions ou info pour le 22 Mai 2021 par mail : bulparstgab@laposte.net

BAPTEMES

Samedi 1er Mai 2021 à Remouillé, 16h30
OUVRARD/ PORCHER Louna

Jeudi 13 mai 2021 au Bignon 9h30
LEGEAY Agathe

Dimanche 16 Mai à la Planche, 10h45
GOULET Camille
GAPAILLARD Mevenn
CORMERAIS Olivia
BOUSSATON Zélie
MAHEO Victoire

Samedi 22 Mai à Geneston, 16h30
BOUDET Amy de Remouillé

Dimanche 30 Mai à Montbert 10h45
BEUNARD Noah
CHIRON Léna
DESPRES Eva
LE MEUR Théo
LERAY Angelo
PAIXAO Lina

Messes

Samedi 1er Mai

St Joseph, travailleur

Remouillé 17h30

V.D.F. DERAME Octave et Renée
Arthur BOURSIER
V.D.F. CAILLER Marie- Jeanne

Dimanche 2 Mai 2021

5ème Dimanche de Pâques-St Athanase

Vieillevigne 9h30

Marcel GILLET Souvenir / François LAMY Souvenir
Emmanuel JAUNET Souvenir
Alfred GAUTIER / Louis BAUDRY
Solange ELOUARD / Léon BONNET
Marcelle DAVIAUD / Marie-Josèphe CAILLAUD
François DENIS / Intention Particulière
Pour une défunte (G.S.)
Armande BLAIN /LAMY François
VDF BRETIN Gérard et famille BRETIN-CARTAUD
Hubert et Jean-Charles SORIN VDF
Émile et Denise NAULIN, Anthony MASSON, Famille NAULIN-BOURSIER
Éliane DELHOMMEAU (I.S.)
Patrick et Raymond JOSNIN
Anne-Marie et Eugène JAMIN et Cyril et VDF
VDF HERVOUET Albert et famille HERVOUER-BLANCHER

Aigrefeuille 11h

BABONNEAU Gérard
Pour Mme DENIS Jeanne (qui aurai eu 90 ans)
BAUDRY Pierre et Paulette Anniv.
V.D.F. PAVAGEAU Marie (A.P.B.) sa fille
PAVAGEAU Marie Anniv.
V.D.F. CLENET – BOUCHAUD
V.D.F. CHANSON - LAMBERT / Sœur Suzanne SIRE
Maria CLENET anniv.

Messes en SEMAINE à 9H

MARDI 04/05 **Montbert** Chapelle dans l'Eglise
MER 05/05 **Aigrefeuille** Chapelle St Sauveur
V.D.F Famille SAUPIN
Geneston Eglise

VEND 07/05 **Aigrefeuille** Chapelle St Sauveur
Les Âmes du Purgatoire

Samedi 08 Mai 2021

Montbert 17h30

Henri SAUPIN / Joseph HERY
Lucienne, Jeanne et Anne MARY
Jean Paul DENIAUD / Madeleine JEANNEAU
Yvonne DUGAST VDF
Jacky TARAUD ses parents et famille
Marie et Joseph SAULNIER famille PICHAUD-SAULNIER
Louis BOUCHER et son fils jacques

Dimanche 09 Mai 2021

6ème Dimanche de Pâques

Aigrefeuille 11h

V.D.F. CLENET – BOUCHAUD / GUIBERT Marie
PAVAGEAU Marie-Josèphe / AIRIAU René Anniv.
Famille CHEVALIER Denis et Simone

Messes en SEMAINE à 9H

MARDI 11/05 **Montbert** Chapelle dans l'Eglise
MER 12/05 **Aigrefeuille** Chapelle St Sauveur
Geneston Eglise

Jeudi 13 Mai 2021

ASCENSION DU SEIGNEUR

Le Bignon 9h30

Anniv. Maryvonne LEGEAY VDF.
Anniv. Marcel BOUCHAUD//Anna CIVEL (paroisse)
Epoux GIRAUDINEAU //Marie Jo MONNIER
Gilles MORICEAU //Gabriel LEAUTE VDF.
Vivants et défunts famille BOUCHAUD-LOMELET
Paul et Marie ANGEBAUD (cousins)
Anniv. Jeanne LEGEAY VDF.
Famille GALLOT –BRETIN VDF.
Messe du Souvenir Marguerite GUILLET
Jean HEGRON VDF.// Pierre et Nicolas RIVIERE
René et Marie Rose LEAUTE VDF.

Aigrefeuille 11h

Serge LEROY anniv.

Messes en SEMAINE à 9H

VEN. 14/05 **Aigrefeuille** Chapelle St Sauveur
St Matthias, apôtre V.D.F DUGAST-GRANDIERE

Samedi 15 Mai 2021

Remouillé **17h30**

Arthur BOURSIER (M. C.)

Dimanche 16 Mai 2021

7ème Dimanche de Pâques

Journée mondiale des communications sociales

La Planche **9h30**

Anne ARNAUD V.D.F FRENEAU
Marie-Jeanne ROUSSEAU / Samuel VALTON
Marthe AIRIAU / VDF PEAUDEAU EPIARD et Rémi
VDF PROU, Maurice BROSSARD , Jeanine RIVIERE ,
Thérèse et Bernard GANACHAUD / Louis BAUDRY
Abbé Louis DELHOMMEAU
Epoux BONNET Louis , Annick et Marcelle ,
Joseph SAUVAGET / Alfred BERNARD
Anne ARNAUD Anniv. / VDF FRENEAU
Evelyne LEROY / Michel BOUSSONNIERE Anniv. VDF

Aigrefeuille **11h**

VDF. GUICHET-TEMPLIER-SAMSON/ CORMERAIS Jean
V.D.F. CLENET-BOUCHAUD / ORAIN Michel
LERAY-ORDONNEAU VDF de nos familles

Messes en SEMAINE à 9H

MARDI 18/05 **Montbert** Chapelle dans l'Eglise
St Jean 1er
MER 19/05 St Yves, patron secondaire de la Bretagne
Aigrefeuille Chapelle St Sauveur
Geneston Eglise
JEUDI 20/05 St Bernardin de Sienne
Le Bignon Accueil paroissial
VEND 21/05 St Christophe Magallanès et ses compagnons martyrs
Aigrefeuille Chapelle St Sauveur
Les Ames du purgatoires

Samedi 22 mai 2021

Geneston **17h30**

Maria PETARD / Bernard CROSNIER
PALVADEAU René souvenir
VISONNEAU Raymonde
Georges FRANCOIS / René BONNET Anniv.
pour les âmes du Purgatoire

Dimanche 23 Mai 2021

PENTECÔTE

Vieillevigne **9h30**

Samuel VALTON Souvenir
Hélène DUPONT Souvenir
Louis BAUDRY / Joseph et Hélène NUAUD
François LAMY / VDF BRETIN-CARTAUD Gérard
Solange ELOUARD / Armande BLAIN et Famille
François DENIS / Pour une défunte (G. S.)
Éliane DELHOMMEAU / Jean-Bernard BOSSIS
JAUNET Emmanuel et son petit fils Thomas
Madeleine NEAU et Famille/ VDF LEMOINE A.L.Y.A
Hubert et Jean-Charles SORIN VDF
Paulette RAYNAUD
Éliane DELHOMMEAU (I.S.)
Alfred GAUTIER Famille
Fabrice et Jean-Paul MORISSEAU VDF
Camille GUIBERT VDF GUIBERT DELHOMMEAU

Dimanche 23 Mai 2021

PENTECÔTE

Aigrefeuille **11h**

V.D.F. MERCIER-CORNU
V.D.F. CORMERAIS Jean et Pierre
Sœur Marie-Josèphe BRANCHEREAU
Famille GIRARDEAU DELHOMMEAU

Messes en SEMAINE à 9H

MARDI 25/05 **Montbert** Chapelle dans l'Eglise
St Grégoire VII pape
MER 26/05 **Aigrefeuille** Chapelle St Sauveur
St Philippe Néri **Geneston** Eglise
JEUDI 27/05 St Augustin de Cantorbéry
Le Bignon Accueil paroissial
VEND 28//05 **Aigrefeuille** Chapelle St Sauveur
Les Âmes du Purgatoire

Samedi 29 Mai 2021

St Paul VI

Remouillé **17h30**

V.D.F. CAILLER Marie-Jeanne

Dimanche 30 Mai 2021

SAINTE TRINITE-Ste Jeanne d'Arc

Montbert **9h30**

Solange BOURDAUD souvenir
Henri SAUPIN (M. F) / Joseph HERY
Lucienne, Jeanne et Anne MARY
Robert LOIRAT / Aline BACHELIER
Madeleine et Jean MAISONNEUVE VDF SECHE
Dominique DUMAS/VDF BACHELIER – BOUYER
Yvonne DUGAST VDF

Aigrefeuille **11h**

V.D.F. HONORE Thérèse / Henri SAUPIN (M. F)
V.D.F. CHANSON-LAMBERT
VDF Christian e Céline PIRMET
GUIET Gilbert Anniv.